

京都府下の建築物中間検査制度の 対象範囲が拡大されました!!

平成 17 年 6 月 1 日以降の確認申請から対象です。

中間検査制度実施に係る「木造 2 階建て又は床面積が 50 m²を超える一戸建て住宅・兼用住宅・長屋・共同住宅」の添付図書等については、別紙の通りです。

奈良県においても、平成 17 年 4 月 1 日
より中間検査対象が拡大されています。

京都府下 中間検査制度の概要

中間検査制度の継続・対象建築物の拡大

従来の中間検査対象建築物

一戸建て住宅、兼用住宅、長屋又は共同住宅で、地階を除く階数が3であり、主要構造部が木造（木造とその他の構造が混合した構造を含む。）であるもの

特定工程：屋根の小屋組の工事

法別表第1の(1)の項から(4)の項までの(い)欄に掲げる特殊建築物で、申請部分の床面積が1000㎡を超えるもの

特定工程：2階の床の配筋工事

中間検査対象外
計画通知、仮設建築物の適用を受ける建築物
型式部材等製造者の認証を受けた建築物

平成17年6月1日から対象建築物の拡大

6月1日以降に確認申請をするもの

一戸建て住宅、兼用住宅、長屋又は共同住宅で、地階を除く階数が2以上のもの又は50㎡を超えるものであり、主要構造部が木造（木造とその他の構造が混合した構造を含む。）であるもの

中間検査の期間 平成22年3月31日まで

平成17年6月1日 確認申請提出分より

建築主事宛の別紙の工事監理者（選定・変更）届が必要になります。

確認申請時に、工事監理者が選定されている場合は、

建築主事宛に別紙の工事監理者（選定・変更）届を確認申請と同時に提出してください。

確認申請時に、工事監理者未定の場合は、工事着工までに

建築主事宛には別紙の工事監理者（選定・変更）届
京都確認検査機構宛には従来からの当社の選定届を提出してください。

平成 17 年 5 月

お 知 ら せ

株式会社 京都確認検査機構

TEL 075 - 803 - 0020

建築物中間検査制度の拡大に係る建築確認申請の添付図書等について

京都府が実施する中間検査制度を円滑に進めるため、建築基準法第 12 条第 5 項の規定に基づき、建築確認申請書に、下記の内容を明確にした図書を添付していただきますようお願いいたします。

また、中間検査対象に係らず 全ての確認申請 について、建築主事宛（各土木事務所） に別紙の 工事監理者（選定・変更）届 を併せて提出していただくようお願いいたします。

記

1 中間検査対象建築物

木造、鉄骨造、鉄筋コンクリート造、鉄骨鉄筋コンクリート造又はこれらの構造の混合した構造の 新築 の工事を行う建築物で、次の（１）又は（２）のいずれかに該当するもの。

- （１）一戸建ての住宅
兼用住宅
長屋
共同住宅

地階を除く階数が 2 以上のもの又は床面積が 50 m² を超えるものであり、主要構造部が木造（木造とその他の構造が混合した構造を含む）であるもの。

- （２）法別表第 1 の（１）の項から（４）の項までの（い）欄に掲げる特殊建築物で、申請部分の床面積が 1000 m² を超えるもの。

2 上記（１）に該当する建築物の確認申請時に提出していただく書類

- （１）建築基準法施行令第 38 条及び建設省告示第 1347 号に基づく地耐力の確認と基礎の構造を記載したもの（基礎の構造チェックシート）【別紙 1】
- （２）建築基準法施行令第 46 条第 4 項に基づく軸組計算表（建設省告示第 1352 号に基づく壁率比計算を含む）【別紙 2】参照
- （３）（２）の『軸組計算表』に基づき、各階平面図に筋交い等の配置及種類を記載したもの。
- （４）建築基準法施行令第 47 条に関する、建設省告示第 1460 号に基づき、各階平面図に筋交い端部の接合金物及び筋交い等を入れた軸組の柱の柱頭・柱脚に取り付ける金物（ホールダウン金物等）を記載したもの

3 中間検査申請時に提出していただく書類

中間検査チェックシート【別紙 3 - 1・別紙 3 - 2】

工事監理者（選定・変更）届

年 月 日

建築主事 様

建築主 住所

氏名 ⑩

(法人にあつては、名称及び代表者の氏名)

下記の建築物のついて を工事監理者として（選定・変更）したのでお届けします。
また、私は、建築士法第 24 条の 5 に規定する工事監理契約に係る書面の交付を受け、建築工事監理業
務を委託したことに相違ない旨を申し添えます。

年 月 日

建築主事 様

建築士事務所名 (級) 建築士事務所 () 知事登録 号

(法人にあつては、名称及び代表者の氏名)

所在地

管理建築士 資格 (級) 建築士 () 登録第 号
氏名 ⑩

工事監理者 資格 (級) 建築士 () 登録第 号
氏名 ⑩

建築士法に基づき、下記の建築物の工事監理を引き受けましたので建築基準法第 12 条第 5 項によりお届け
します。

また、建築基準法による下記の建築確認申請（計画変更含む）の図面等に則して工事監理することを誓約
いたします。

記

1 建築物の名称

2 建築物の位置

3 建築確認番号 第H 確認建築京機構 号

4 工事の計画 工事着工予定日 平成 年 月 日
特定工程工事終了予定日 ※ 平成 年 月 日
工事完了予定日 平成 年 月 日

(※印については、中間検査を行う対象建築物の場合は記入して下さい。)

注意 1 建築主 工事監理者の変更がある場合には、速やかに工事監理者の変更の届出をして下さい。
2 建築主、工事監理者の変更手続きがない場合は本届出の建築主、工事監理者が工事監理の責任者とみなされます。

(別紙1)

基礎の構造関係チェックシート

年 月 日

(株)京都確認検査機構 様

設計者 住所

氏名

印

下記の各項目については、建築基準法施行令第38条及び建設省告示第1347号に基づき、適法であることを確認しましたので報告します。

記

地耐力の確認

標準貫入試験

スウェーデン式サウンディング法

その他の方法 ()

基礎の構造

20 kN / m²未満

基礎ぐい

20以上30 kN / m²未満

基礎ぐい

べた基礎

30 kN / m²以上

基礎ぐい

べた基礎

布基礎

その他構造計算等で確認 ()

注意 : 欄の該当する箇所にチェックしてください。

軸組計算表・壁率比計算表・接合金物関係図書

1. 告示第1460号第二号の表から接合金物を選択する方法

建築基準法施行令第46条第4項に基づく必要軸組計算表(建設省告示第1352号に基づく壁率比計算を含む)

上記の「軸組計算表」に基づき、各階平面図に筋交い等の配置及び種類を記載したもの

建築基準法施行令第47条に関する、建設省告示第1460号に基づき、各階平面図に筋交い等を入れた軸組の柱の1階柱脚に取り付けて基礎に埋め込むホールダウン金物()を記載したもの

() (別紙2の参考図)「建設省告示第1460号第2号、木造の継手及び仕口の構造方法」の  表示のHD金物

2. 告示第1460号第二号のただし書きから接合金物を選択する方法(N値計算)

建築基準法施行令第46条第4項に基づく必要軸組計算表(建設省告示第1352号に基づく壁率比計算を含む)

上記の「軸組計算表」に基づき、各階平面図に筋交い等の配置及び種類を記載したもの

建築基準法施行令第47条に関する、建設省告示第1460号に基づき、各階平面図に筋交い等を入れた軸組の柱の柱頭・柱脚に取り付ける金物を記載したもの

N値計算書

3. 令第82条第一号から第三号までに定める構造計算による方法(構造計算)

構造計算書に基づき、各階平面図に筋交い等の配置及び種類を記載したもの

構造計算書に基づき、各階平面図に筋交い等を入れた軸組の柱の柱頭・柱脚に取り付ける金物を記載したもの

構造計算書

壁率比の計算書例

表 必要壁量の算定時に床面積に乘じる倍率 (m/m²) (建築基準法施行令第46条第4項表2より) H12.5.23 告示1352号

	平屋建て	2F建ての1F	2F建ての2F	3F建ての1F	3F建ての2F	3F建ての3F
重い屋根の住宅(瓦葺)	0.15	0.33	0.21	0.50	0.39	0.24
軽い屋根の住宅(金属板、石綿スレート等)	0.11	0.29	0.15	0.46	0.34	0.18

		b:存在壁量	側端部分の面積(m ²)	a:必要壁量(m)		c(b/a)	c > 1	壁率比(>0.5)	判定
けた行き方向	1F	$1.5 \times (0.91 + 2.275) = 4.77$	$2.048 \times 6.37 + 0.228 \times 2.275$	13.56	13.56×33	4.47	1.06	○ =0.90/1.06	OK
		$1.5 \times 0.91 \times 3 = 4.09$	$2.048 \times 3.185 + 1.138 \times 6.37$	13.77	13.77×33	4.54	0.90		
	2F	$1.5 \times 1.82 \times 2 = 5.46$	1.82×5.46	9.93	9.93×21	2.09	2.61	○	OK
		$1.5 \times 0.91 \times 2 = 2.73$	1.82×6.37	11.59	11.59×21	2.43	1.12	○	
張り間方向	1F	$1.5 \times (1.82 + 0.91) = 4.09$	$2.389 \times 4.55 + 1.479 \times 1.82$	13.56	13.56×15	2.03	2.01	x =0.95/2.01	NG
		$1.5 \times (1.82 + 0.91 \times 2) = 5.49$	2.389×7.28	17.39	17.39×33	5.74	0.95		
	2F	$1.5 \times (1.82 + 0.91) \times 2 = 8.19$	$1.593 \times 4.55 + 0.683 \times 2.73$	9.11	9.11×21	1.91	4.28	○	OK
		$1.5 \times 0.91 \times 3 = 4.09$	1.593×7.28	11.60	11.60×21	2.44	1.67	○	

[仮定]内壁、外壁共法施行令第46条第4項、表1(3)の筋かい(倍率1.5)
必要壁量 2階建ての1階33cm/m² 2階建ての2階21cm/m²として計算

必要壁量計算における階数の取り方1-1
P5参照

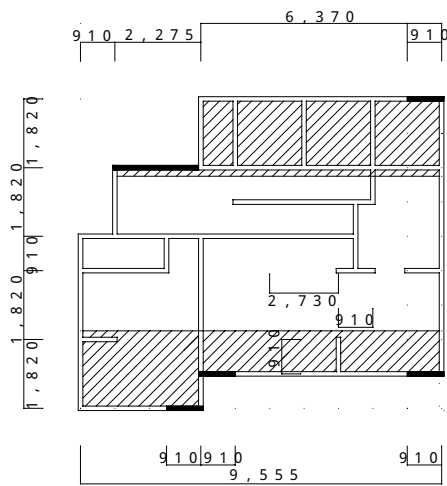

1階軸組配置図 (床面積 65.00 m²)

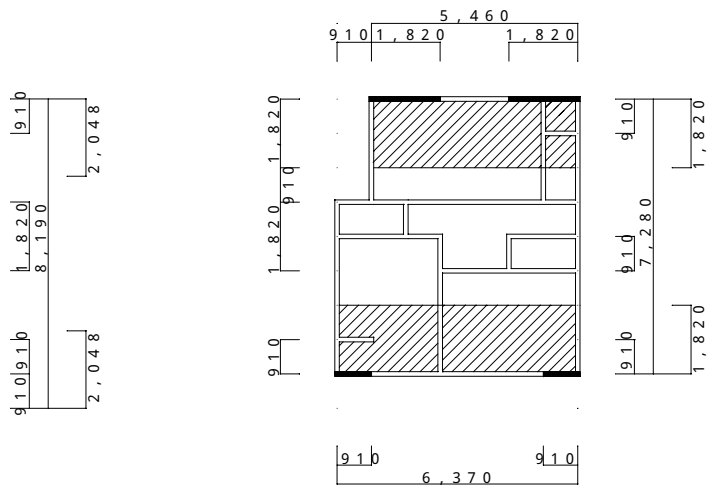

2階軸組配置図 (床面積 43.89 m²)

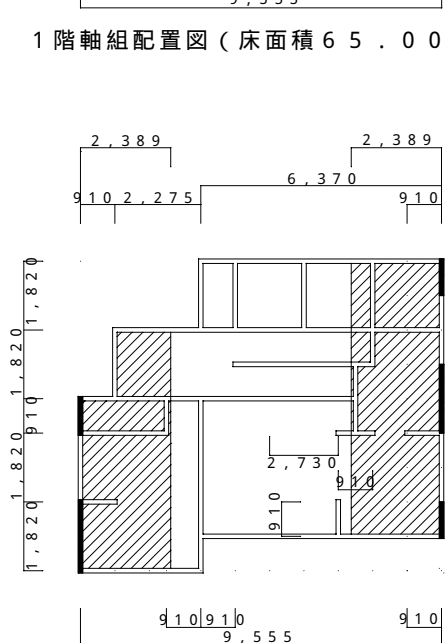

1階軸組配置図 (床面積 65.00 m²)

(はり間方向)
↑
(けた行き方向)

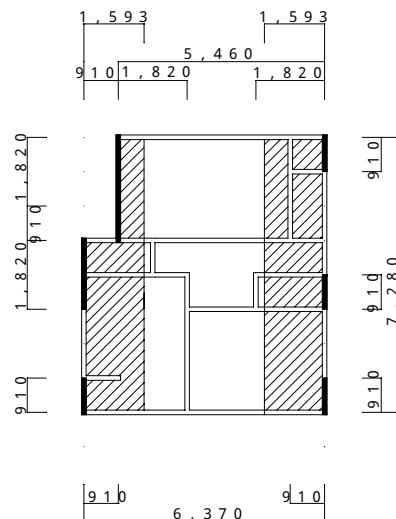

2階軸組配置図 (床面積 43.89 m²)

各方向の1/4の取り方

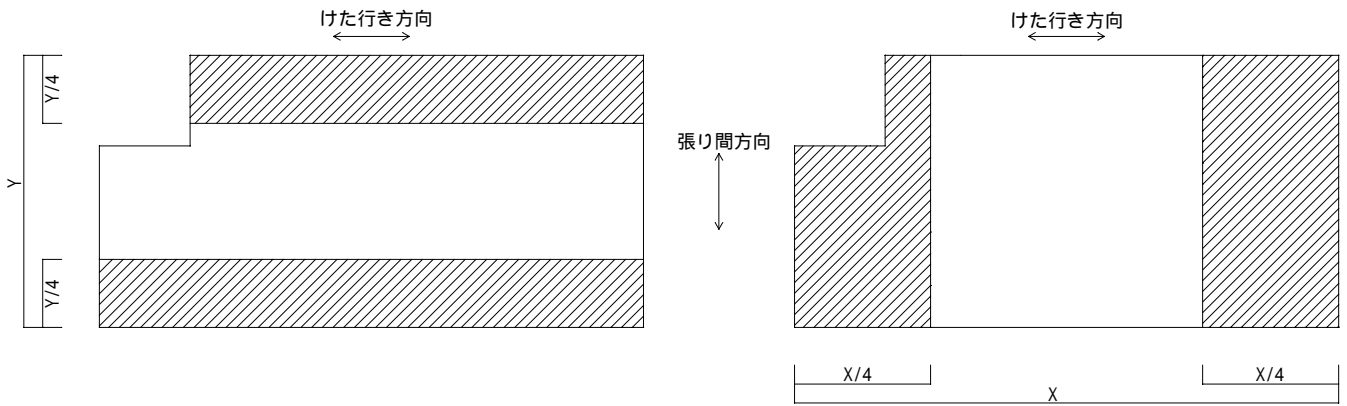

けた行き方向の検討は、部分による壁率比の検討

張り間方向の検討は、部分による壁率比の検討

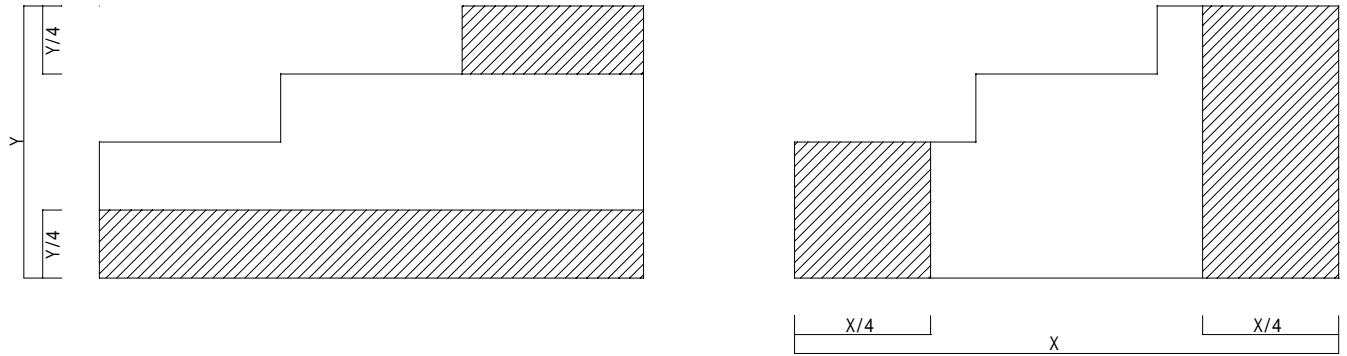

けた行き方向の検討は、部分による壁率比の検討

張り間方向の検討は、部分による壁率比の検討

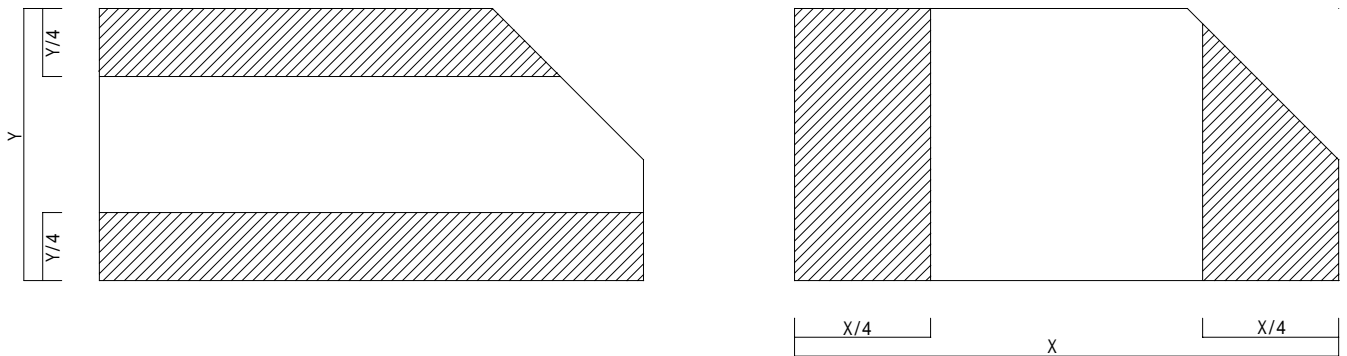

けた行き方向の検討は、部分による壁率比の検討

部分による壁率比の検討

必要壁量計算における階数の取り方

* 吹き抜き部分も床面積に参入して計算する。

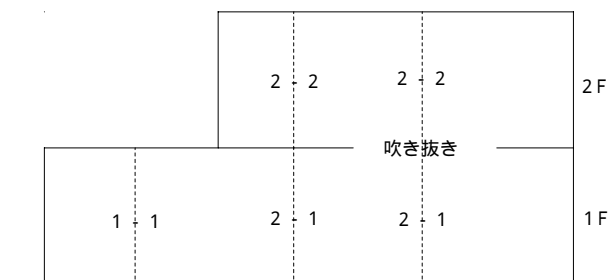

斜め壁の取扱い

斜め壁の長さを各方向に換算する。

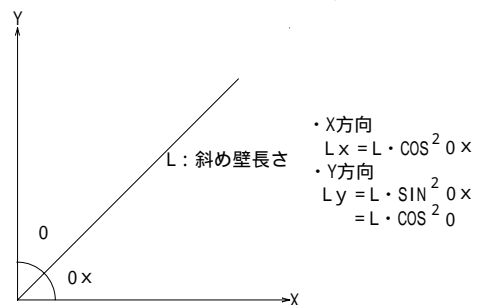

建設省告示第1460号第2号、木造の継手及び仕口の構造方法

告示による、耐力壁の柱上下金物一覧表







	筋かいの種類		柱の位置			
			出隅	その他		
最上階	1	きずり		ほぞ差し かすがい	ほぞ差し かすがい	
	2	15×90筋かい、丸鋼9		長ほぞ込み栓、CP-L	ほぞ差し かすがい	
	3	30×90筋かい	筋かい下部有	長ほぞ込み栓、CP-L	ほぞ差し かすがい	
			他	SB-E2、SB-F2(羽子板ボルト) S-1(短冊 釘無し)	長ほぞ込み栓、CP-L	
	4	2のたすき		SB-E2、SB-F2(羽子板ボルト) S-1(短冊 釘無し)	長ほぞ込み栓、CP-L	
	5	45×90筋かい	筋かい下部有	CP-T、VP	長ほぞ込み栓、CP-L	
			他	SB-E、SB-F(羽子板ボルト) S-2(短冊 釘有り)	長ほぞ込み栓、CP-L	
	6	構造用合板		SB-E、SB-F(羽子板ボルト) S-2(短冊 釘有り)	長ほぞ込み栓、CP-L	
7	3のたすき		HD-15	CP-T、VP		
8	5のたすき		HD-15	SB-E2、SB-F2(羽子板ボルト) S-1(短冊 釘無し)		
	筋かいの種類		柱の位置			
			上階,当該階とも出隅	上階のみ出隅	出隅でない	
その他の階	1	きずり		ほぞ差し かすがい	ほぞ差し かすがい	ほぞ差し かすがい
	2	15×90筋かい、丸鋼9		長ほぞ込み栓、CP-L	ほぞ差し かすがい	ほぞ差し かすがい
	3	30×90筋かい		SB-E2、SB-F2(羽子板ボルト) S-1(短冊 釘無し)	長ほぞ込み栓、CP-L	ほぞ差し かすがい
	4	2のたすき		HD-15	CP-T、VP	長ほぞ込み栓、CP-L
	5	45×90筋かい		HD-15	CP-T、VP	長ほぞ込み栓、CP-L
	6	構造用合板		HD-20	HD-10	CP-T、VP
	7	3のたすき		HD-25	HD-15	SB-E2、SB-F2(羽子板ボルト) S-1(短冊 釘無し)
	8	5のたすき		HD-15×2	HD-20	HD-15

鋼板厚さ、ボルト釘等の径、本数、長さ、取り付け方法は、告示1460号による

表示のHD金物は、平面図に明記すること。

尚、上記以外の金物については、申請図面に明記は必要ありませんが、現場は必ず施工して下さい。

(別紙2の参考図)





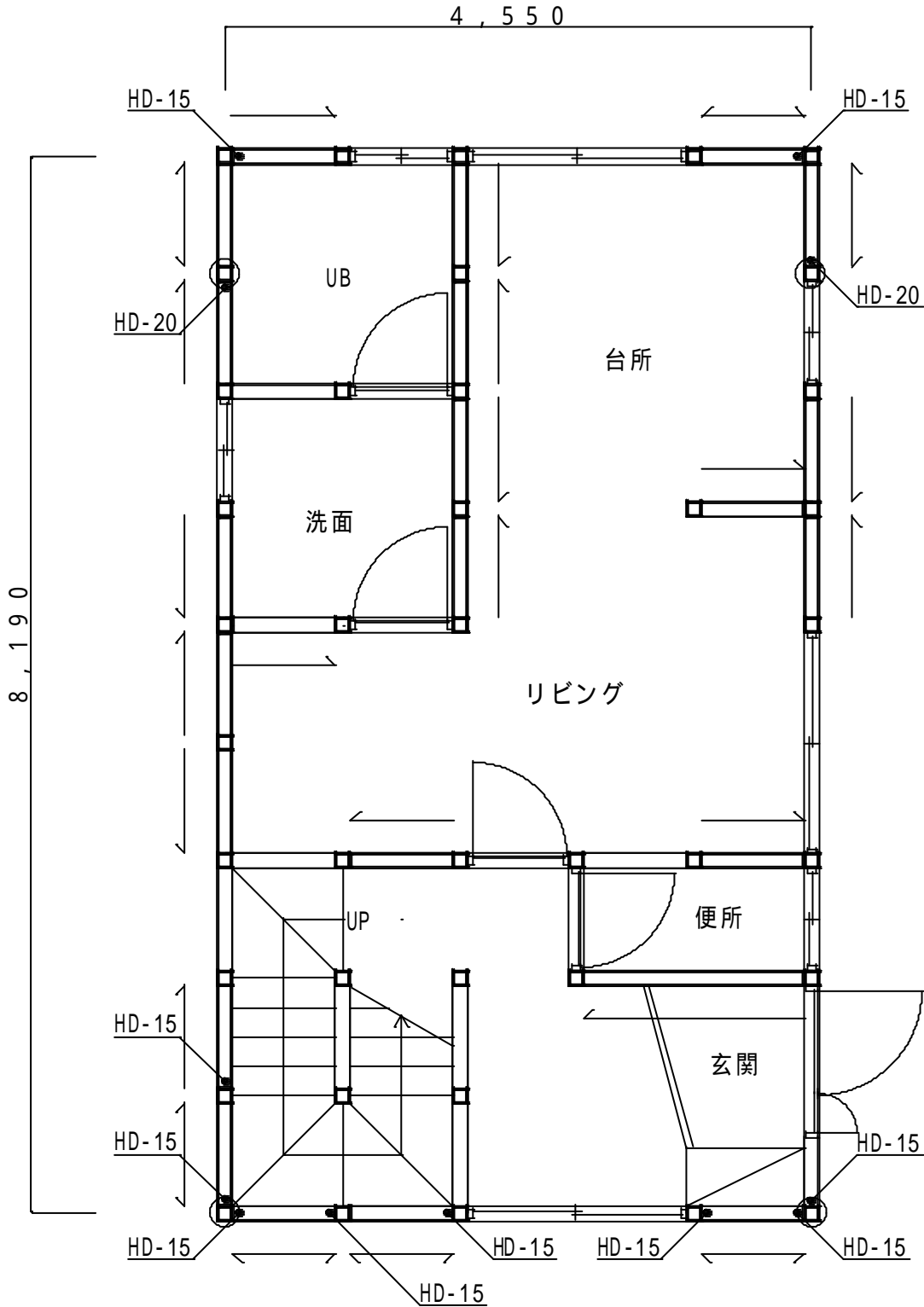

- 通し柱 
- 管柱 
- 筋かい  30 x 90
- 筋かい  30 x 90 たすき掛け
- 筋かい  45 x 90
- 筋かい  45 x 90 たすき掛け

この図面は(別紙2)の「1. 告示の表による場合」の記入例です。「2. N値計算」及び「3. 構造計算」の場合は全部の金物を記入して下さい。



1階平面図(基礎埋め込み金物図)(1/50)

(別紙2の参考図)

- 通し柱 
- 管柱 
- 筋かい
 -  30 x 90
 -  30 x 90 たすき掛け
 -  45 x 90
 -  45 x 90 たすき掛け

この図面は(別紙2)の「1. 告示の表による場合」の記入例です。「2. N値計算」及び「3. 構造計算」の場合は全部の金物を記入して下さい。

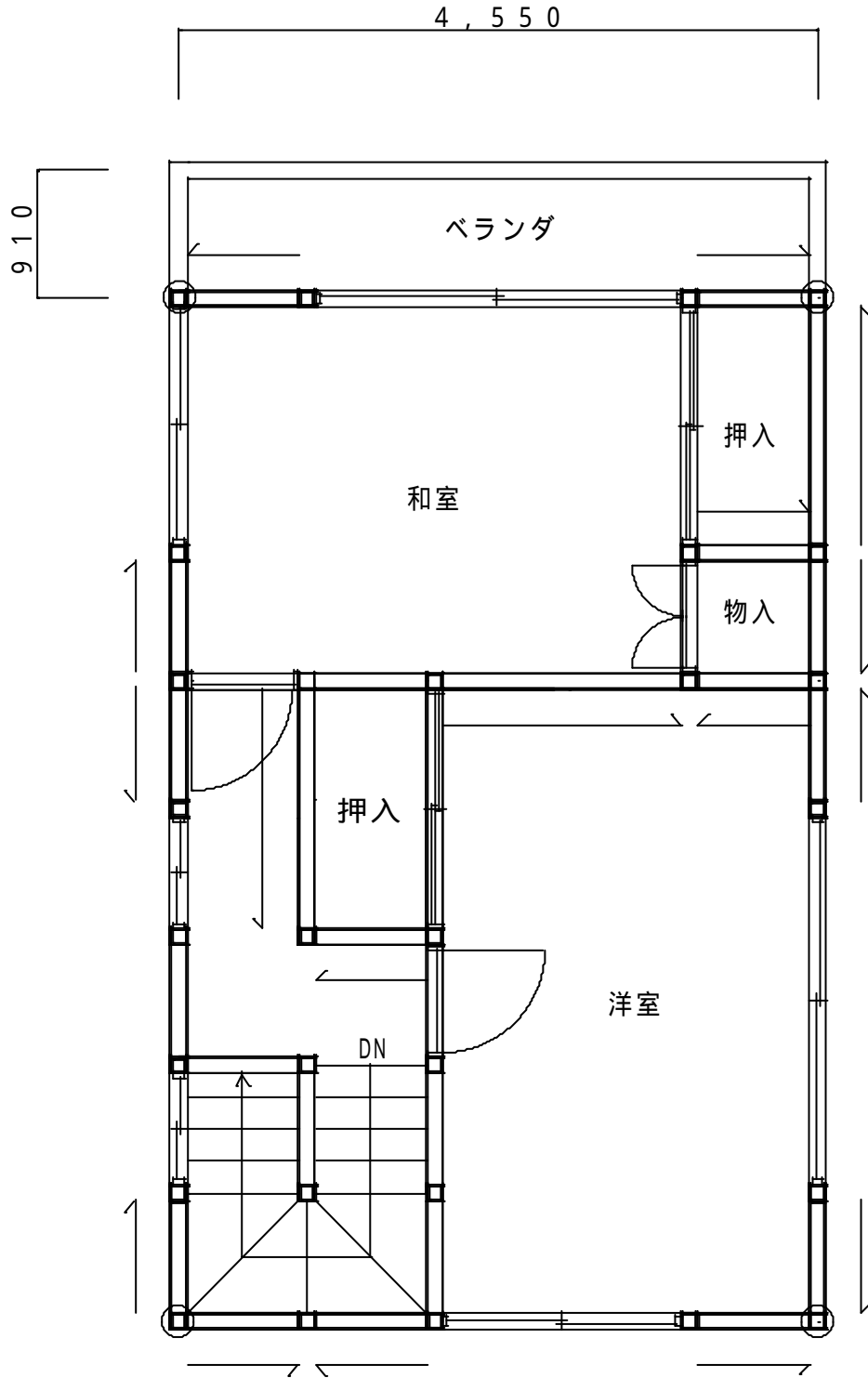

2階平面図(1/50)

中間検査チェックシート(一般事項)

(規則第26号様式第4面の代替様式)

検査建築物の概要

2階建て住宅 用途 住宅 構造 RC S W 造 地上2階 地下階 延べ面積 m²

検査項目	内 容	工事監理者			備 考
		確認日付	確認方法 A:目視検査 B:計測検査 C:施工者報告	結果 適否	
共通	工事施工者の管理体制	<input type="checkbox"/> 主任技術者(監理技術者)の設置	/	A B C	適否
	確認の表示板	<input type="checkbox"/> 有 無	/	A B C	適否
	設計図書の現場備え	<input type="checkbox"/> 有 無	/	A B C	適否
		<input type="checkbox"/>	/	A B C	適否
	工事現場の危害防止	<input type="checkbox"/> 仮囲い、根切り、落下物、建て方、材料集積、火災防止	/	A B C	適否
	確認済証と現場の照合	<input type="checkbox"/> 道路、敷地、建築物の配置等	/	A B C	適否
		<input type="checkbox"/>	/	A B C	適否
敷地と道路	敷 地	<input type="checkbox"/> 敷地境界線の形態、明示	/	A B C	適否
		<input type="checkbox"/> 土地の高低差	/	A B C	適否
		<input type="checkbox"/> 避難・消防通路等	/	A B C	適否
	敷地の安全性	<input type="checkbox"/> 2m以上のがけの有無	/	A B C	適否
		<input type="checkbox"/> 擁壁(新設 既設)(RC 間知積み H m)	/	A B C	適否
		<input type="checkbox"/>	/	A B C	適否
	敷地の接道	<input type="checkbox"/> 道路幅員、形態	/	A B C	適否
		<input type="checkbox"/> 2m以上の接道、路地状敷地の制限	/	A B C	適否
		<input type="checkbox"/> 大規模建築物の4m以上の道路に6m以上の接道	/	A B C	適否
		<input type="checkbox"/> 特殊建築物の接道	/	A B C	適否
		<input type="checkbox"/>	/	A B C	適否
	道路内の制限	<input type="checkbox"/> 道路、道路後退線	/	A B C	適否
		<input type="checkbox"/> 6m未満道路のかど敷地の隅地の制限	/	A B C	適否
		<input type="checkbox"/> 庇・窓・扉等の突出	/	A B C	適否
<input type="checkbox"/>		/	A B C	適否	
建物の配置	<input type="checkbox"/> 建物の形状、配置、設計地盤	/	A B C	適否	
	<input type="checkbox"/>	/	A B C	適否	
建物の高さ	道路斜線制限	<input type="checkbox"/> 敷地高低差、空き寸法	/	A B C	適否
		<input type="checkbox"/> 道路斜線後退緩和の有無	/	A B C	適否
		<input type="checkbox"/>	/	A B C	適否
	高度地区	<input type="checkbox"/> 真北方向、北側空き寸法、北側敷地高低差	/	A B C	適否
		<input type="checkbox"/> 最高高さ・庇・軒高さ、軒出寸法	/	A B C	適否
		<input type="checkbox"/>	/	A B C	適否
	日影規制	<input type="checkbox"/>	/	A B C	適否
<input type="checkbox"/>		/	A B C	適否	
そ の 他	関係法令	<input type="checkbox"/> 宅地造成等規制法、都市計画法	/	A B C	適否
		<input type="checkbox"/>	/	A B C	適否
		<input type="checkbox"/>	/	A B C	適否
		<input type="checkbox"/>	/	A B C	適否
不具合の処理及び工事全般の考察					
添付図書	<input type="checkbox"/> 仮設施工計画書 <input type="checkbox"/> 写 真 <input type="checkbox"/> 土工事施工計画書 <input type="checkbox"/> <input type="checkbox"/> <input type="checkbox"/>				

注1 該当事項について、にレ印をしてください。

注2 確認方法の欄のABCに該当しないものは、備考欄に記入してください。

(裏面有ります)

中間検査チェックシート(階段建て住宅)

(規則第26号様式第4面の代替様式)

対象建築物 木造2階建築物(混構造を含む)住宅(兼用を含む)

軸組工法 2×4工法 準耐火(I-1) 準耐火(I-2) 準防火地域 法22条地域
純木造 RC+木造 S+木造 その他

特定工程 軸組木造(筋かい, 耐力壁)

検査項目	内 容	工事監理者			備考	
		確認日付	確認方法 A:目視検査 B:計測検査 C:施工者報告	結果 適否		
木 造	建物の高さ	<input type="checkbox"/> 最高高さ13m以下、軒高9m以下	/	A B C	適否	
	基 礎	<input type="checkbox"/> 支持地盤の地耐力	/	A B C	適否	
		<input type="checkbox"/> コンクリート、鉄筋、アンカーボルトの材質	/	A B C	適否	
		<input type="checkbox"/> 種類(布、ベタ、その他)	/	A B C	適否	
		<input type="checkbox"/> 形状、寸法	/	A B C	適否	
		<input type="checkbox"/> 位置	/	A B C	適否	
		<input type="checkbox"/> 床下換気口又はこれに替わるもの	/	A B C	適否	
	土 台	<input type="checkbox"/> 材質	/	A B C	適否	
		<input type="checkbox"/> 形状、寸法	/	A B C	適否	
		<input type="checkbox"/> 位置	/	A B C	適否	
		<input type="checkbox"/> 継ぎ手位置、接合方法、状況	/	A B C	適否	
	柱	<input type="checkbox"/> 火打ちの設置	/	A B C	適否	
		<input type="checkbox"/> 材質	/	A B C	適否	
		<input type="checkbox"/> 形状、寸法	/	A B C	適否	
		<input type="checkbox"/> 位置	/	A B C	適否	
		<input type="checkbox"/> 欠き込み部分の補強	/	A B C	適否	
		<input type="checkbox"/> 通柱	/	A B C	適否	
	横 架 材	<input type="checkbox"/> 継ぎ手位置、接合方法、状況	/	A B C	適否	
		<input type="checkbox"/> 材質	/	A B C	適否	
		<input type="checkbox"/> 形状、寸法	/	A B C	適否	
		<input type="checkbox"/> 位置	/	A B C	適否	
	筋 かい 等	<input type="checkbox"/> 構造耐力上支障のある欠き込み部無し	/	A B C	適否	
		<input type="checkbox"/> 継手位置、接合方法、状況	/	A B C	適否	
		<input type="checkbox"/> 材質	/	A B C	適否	
		<input type="checkbox"/> 形状、寸法	/	A B C	適否	
		<input type="checkbox"/> 形態、配置	/	A B C	適否	
		<input type="checkbox"/> 欠き込み部分の補強	/	A B C	適否	
<input type="checkbox"/> 縦枠の配置(2×4)		/	A B C	適否		
床 組	<input type="checkbox"/> 隅角部、交差部の補強(2×4)	/	A B C	適否		
	<input type="checkbox"/> 頭つなぎ(2×4)	/	A B C	適否		
	<input type="checkbox"/> まぐさ、まぐさ受け(2×4)	/	A B C	適否		
	<input type="checkbox"/> 材質	/	A B C	適否		
	<input type="checkbox"/> 形状、寸法	/	A B C	適否		
	<input type="checkbox"/> 位置	/	A B C	適否		
	<input type="checkbox"/> 継手位置、接合方法、状況	/	A B C	適否		
小 屋 組	<input type="checkbox"/> 火打ちの設置	/	A B C	適否		
	<input type="checkbox"/> 開口部補強 耐力壁下根太補強(2×4)	/	A B C	適否		
	<input type="checkbox"/> 転び止め(2×4)	/	A B C	適否		
	<input type="checkbox"/> 材質	/	A B C	適否		
接 合 部	<input type="checkbox"/> 形状、寸法	/	A B C	適否		
	<input type="checkbox"/> 位置	/	A B C	適否		
	<input type="checkbox"/> 振れ止め、火打ちの設置	/	A B C	適否		
	<input type="checkbox"/> 基礎と土台(アンカーボルトの位置、接合状況)	/	A B C	適否		
	<input type="checkbox"/> 柱と土台(接合方法、状況)	/	A B C	適否		
	<input type="checkbox"/> 柱と梁(接合方法、状況)	/	A B C	適否		
	<input type="checkbox"/> 管柱(接合方法、状況)	/	A B C	適否		
	<input type="checkbox"/> 筋かい端部(接合方法、状況)	/	A B C	適否		
	<input type="checkbox"/> 筋かいに替わる合板等の打ち付け(釘の種類、間隔)	/	A B C	適否		
	<input type="checkbox"/> 床合板等の打ち付け(釘の種類、間隔)	/	A B C	適否		
	<input type="checkbox"/> たる木(繋結方法、状況)	/	A B C	適否		
<input type="checkbox"/> 屋根葺き材(繋結方法、状況)	/	A B C	適否			
<input type="checkbox"/> たる木、トラスの繋結(2×4)	/	A B C	適否			
<input type="checkbox"/>	/	A B C	適否			

(裏面有りです)

検査項目	内 容	工事監理者			備考
		確認日付	確認方法 A:目視検査 B:計測検査 C:施工者報告	結果 適否	
RC造	既存打設状況	<input type="checkbox"/> 打込み欠陥部の有無、補修	/	A B C	適否
		<input type="checkbox"/> 柱、梁、壁、床等の躯体寸法	/	A B C	適否
		<input type="checkbox"/> 型枠支柱存置期間	/	A B C	適否
		<input type="checkbox"/> セパレーターの撤去、頭の処理	/	A B C	適否
		<input type="checkbox"/> コンクリート打設後の養生	/	A B C	適否
		<input type="checkbox"/> コンクリートの調合、圧縮強度	/	A B C	適否
		<input type="checkbox"/>	/	A B C	適否
S造	架構形式、部材の配置	<input type="checkbox"/> 構造体の架構、部材の配置、部材の寸法等	/	A B C	適否
	建て方	<input type="checkbox"/> 建て方精度がJASS6等に適合	/	A B C	適否
	Hレシア形ボルト接合部	<input type="checkbox"/> 現場受け入れ検査 (トルク係数値、導入張力確認試験)	/	A B C	適否
		<input type="checkbox"/> ボルトの径、本数、ピッチ、縁あき、(フライスプレート厚さ)	/	A B C	適否
		<input type="checkbox"/> 締付け状態 (肌すき、ピンテール破断、マーキング)	/	A B C	適否
	ブレース	<input type="checkbox"/> 垂直、水平ブレース	/	A B C	適否
		<input type="checkbox"/> ブレース接合の形式、板厚、材質、補剛材等	/	A B C	適否
	柱脚	<input type="checkbox"/> 柱脚接合法 (認定工法)	/	A B C	適否
		<input type="checkbox"/> アンカーボルトの埋め込み方法	/	A B C	適否
		<input type="checkbox"/> ベースプレートの材質、形状、板厚	/	A B C	適否
		<input type="checkbox"/> アンカーボルトの材質、径、本数、配置、ナット	/	A B C	適否
		<input type="checkbox"/> スタットボルトの径、本数、配置	/	A B C	適否
	床スラブ	<input type="checkbox"/> 床構造の形式 (合成スラブ)	/	A B C	適否
		<input type="checkbox"/> シャーコネクターの位置、施工状況	/	A B C	適否
	現場溶接部	<input type="checkbox"/> 有無	/	A B C	適否
加工工場の選定	<input type="checkbox"/> 建築物の規模等の条件	/	A B C	適否	
材料の品質	<input type="checkbox"/> 鋼材、高力ボルトセット、溶接材料の規格、品質等	/	A B C	適否	
	<input type="checkbox"/>	/	A B C	適否	
	<input type="checkbox"/>	/	A B C	適否	
意匠	屋根	<input type="checkbox"/> 材料、形状	/	A B C	適否
	外壁・軒裏	<input type="checkbox"/> 延焼のおそれある部分の構造	/	A B C	適否
	外壁の開口部	<input type="checkbox"/> 延焼のおそれのある部分の開口部 (準防火地域)	/	A B C	適否
		<input type="checkbox"/>	/	A B C	適否
		<input type="checkbox"/>	/	A B C	適否
		<input type="checkbox"/>	/	A B C	適否
	居室の採光・換気・排煙	<input type="checkbox"/> 開口部の位置、大きさ、有効性	/	A B C	適否
	居室の天井高	<input type="checkbox"/> 210cm以上	/	A B C	適否
	居室の床高	<input type="checkbox"/> 45cm以上	/	A B C	適否
	階段	<input type="checkbox"/> 位置、形状、構造	/	A B C	適否
廊下	<input type="checkbox"/> 幅員、形状	/	A B C	適否	
	<input type="checkbox"/>	/	A B C	適否	
	防蟻、防蟻措置	<input type="checkbox"/> 地面から1m以内の柱、土台、筋かい	/	A B C	適否
<input type="checkbox"/>	/	A B C	適否		
不具合の処置及び検査結果の考察	報告書	<input type="checkbox"/> 地質調査報告書	/	A B C	適否
	<input type="checkbox"/>	/	A B C	適否	
	<input type="checkbox"/>	/	A B C	適否	
	添付図書	<input type="checkbox"/> コンクリート工事施工計画報告書	<input type="checkbox"/>	<input type="checkbox"/> 鉄骨製作要領書	
		<input type="checkbox"/> コンクリート圧縮強度試験結果報告書	<input type="checkbox"/>	<input type="checkbox"/> 鋼材ヨレシート	
		<input type="checkbox"/> 鉄筋ヨレシート	<input type="checkbox"/>	<input type="checkbox"/>	
		<input type="checkbox"/> 溶接部社内・受入検査結果報告書	<input type="checkbox"/>	<input type="checkbox"/> 写真	

注 裏面については、申請時に施工されているものについてチェックしてください。